Informativo das Águas
Ano 4
Edição 7 – Setembro de 2023
COMITÊ ITAPOCU

SEGUNDO ENCONTRO DA REVISÃO DO PLANEJAMENTO ESTRATÉGICO DO COMITÊ ITAPOCU

Na tarde do dia 13 de setembro ocorreu o segundo encontro para realização da revisão do Planejamento Estratégico do Comitê Itapocu. Durante a reunião presencial realizada na Univille Polo EaD de Jaraguá do Sul, os representantes de organizações-membro do Comitê Itapocu, técnicos da entidade executiva Univille, e o consultor da Amaeté Sustentabilidade, Wellington Baldo, revisaram as metas de cinco temas prioritários do Plano de Recursos Hídricos da Bacia Hidrográfica do Rio Itapocu.

COMITÊ ITAPOCU E UNIVILLE PARTICIPAM DO 2º ENCONTRO DE ESCLARECIMENTO HISTÓRICO E ARQUEOLÓGICO DO CAMINHO DO PEABIRU

Nos dias 15 e 16 de setembro, membros do Comitê Itapocu e a consultora técnica da Univille, participaram do 2º Encontro de Esclarecimento Histórico e Arqueológico do Caminho do Peabiru, que foi realizado em comemoração aos 500 anos da passagem de Aleixo Garcia no Vale do Rio Itapocu.

O primeiro dia do evento ocorreu na Câmara de Vereadores de Barra Velha e foi repleto de palestras sobre o tema. No segundo dia, os participantes realizaram uma excursão pelos municípios de Barra Velha, São João do Itaperiú, Guaramirim, Jaraguá do Sul e Corupá, seguindo o traçado do Caminho do Peabiru, sob a orientação do pesquisador Fabio Nunes. Essa jornada proporcionou uma visão fascinante da forma como tudo ocorreu há cinco séculos.

O propósito central deste encontro foi aprofundar o conhecimento acerca do Caminho do Peabiru pelo Rio Itapocu, viabilizando um ambiente propício para a interação e colaboração entre renomados profissionais das áreas de educação, cultura e turismo, além de pesquisadores importantes que marcaram presença no encontro, como os jornalistas e escritores Eduardo Bueno e Rosana Bond, o pesquisador Fabio Nunes, o montanhista Henrique Paulo Schmidlin (Vitamina), o geólogo Geraldo Barfknecht e o presidente da Comissão de Turismo e Meio Ambiente da Alesc, Deputado Marquito.

2º Encontro de Esclarecimento Histórico e Arqueológico do Caminho do Peabiru

COMITÊ ITAPOCU RECEBE INSCRIÇÃO DE CHAPA PARA PRESIDÊNCIA E SECRETARIA EXECUTIVA

A Comissão Eleitoral estabelecida para condução do processo de preenchimento dos cargos da Presidência e Secretaria Executiva para o mandato 2023-2025, recebeu a inscrição de uma chapa candidata, o qual foi homologada.

A chapa inscrita é composta pelas seguintes representantes:

- Presidente: Juliana Pereira Horongoso Demarchi (AMVALI);
- Vice-Presidente: Cleide Enderle (CELESC Geração);
- Secretária Executiva: Tatiane Aparecida Batista (URVE).

A eleição e posse da nova chapa será realizada dia 19 de outubro durante a 60ª Assembleia Geral Ordinária Eleitoral do Comitê Itapocu.

DADOS DE PRECIPITAÇÃO NA BACIA DO ITAPOCU

De acordo com dados da Estação Pluviométrica Jaraguá do Sul, operada pela EPAGRI/CIRAM na Bacia do Itapocu, o acumulado de precipitação em setembro de 2023 foi equivalente a 89,2 mm, valor inferior à média das chuvas (132,4 mm) registrada para esse mês no período de 2013 a 2023.

Dados de Precipitação (mm) na Estação Jaraguá do Sul de 2012 a 2023

Ano	Mês											
	Jan	Fev	Mar	Abr	Mai	Jun	Jul	Ago	Set	Out	Nov	Dez
2012	-	-	-	-	-	-	-	-	-	-	108,8	287,4
2013	112,4	242,8	178,8	64,2	126,8	245,2	155,2	152,8	239	176,2	148,8	129,2
2014	251,8	167,8	254,6	103	117,4	511,8	45,4	110,8	187	49,4	164,8	220,2
2015	206,6	269,2	248,2	107,6	-	127,2	166,8	26,8	-	414,8	287	311,2
2016	245,2	203,8	405,2	156,2	148,4	109	94,6	177,8	70,6	240	89,2	190,2
2017	292,4	243,6	207,2	132,6	342,8	110,8	19,4	105	85,6	99,2	146,6	239,6
2018	312,8	162,2	317,8	39	54,8	82,2	24,8	63,6	192,2	262,2	135,6	146
2019	121,4	271,2	169	-	-	103,2	76,6	40	153,8	123,4	306	160,6
2020	198,8	340,8	79,8	24,6	13,2	-	108,4	110	37,8	89,4	220,2	319,8
2021	387	189,2	255,6	54,6	102,2	119,4	33,4	60	116,8	220	145,2	125,2
2022	271	65,6	300	92,4	215,4	119	25,8	186,4	151,8	159,6	266,2	219,6
2023	276,8	364,6	146,8	138,6	26,8	149,6	84,8	98,8	89,2			
Média	**243,3**	**229,2**	**233**	**91,3**	**127,5**	**167,7**	**75,9**	**102,9**	**132,4**	**183,4**	**183,5**	**213,5**

Fonte: Epagri/Ciram (2012-2023).

Precipitação Mensal na Estação Jaraguá do Sul em 2023

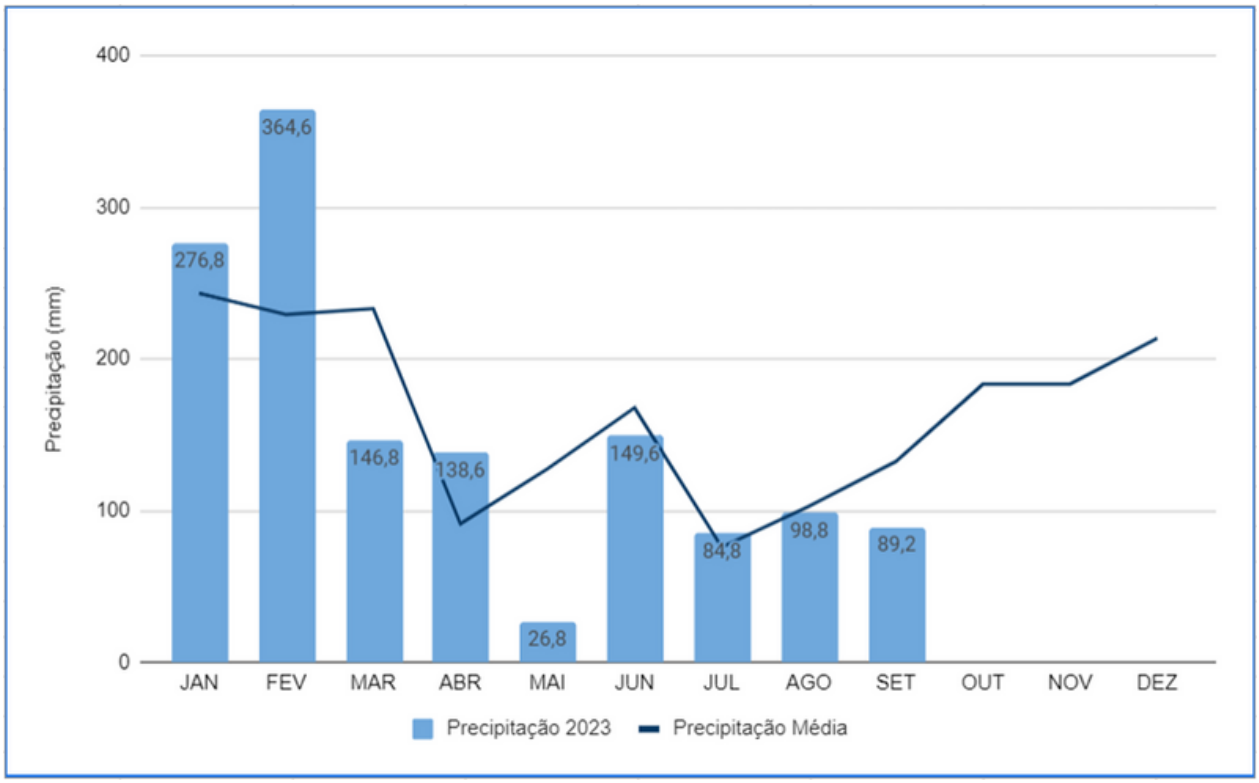

Fonte: Epagri/Ciram (2012-2023). Elaboração: Yara Rubia de Mello (2023).

Localização da Estação Jaraguá do Sul na Bacia Hidrográfica do Rio Itapocu

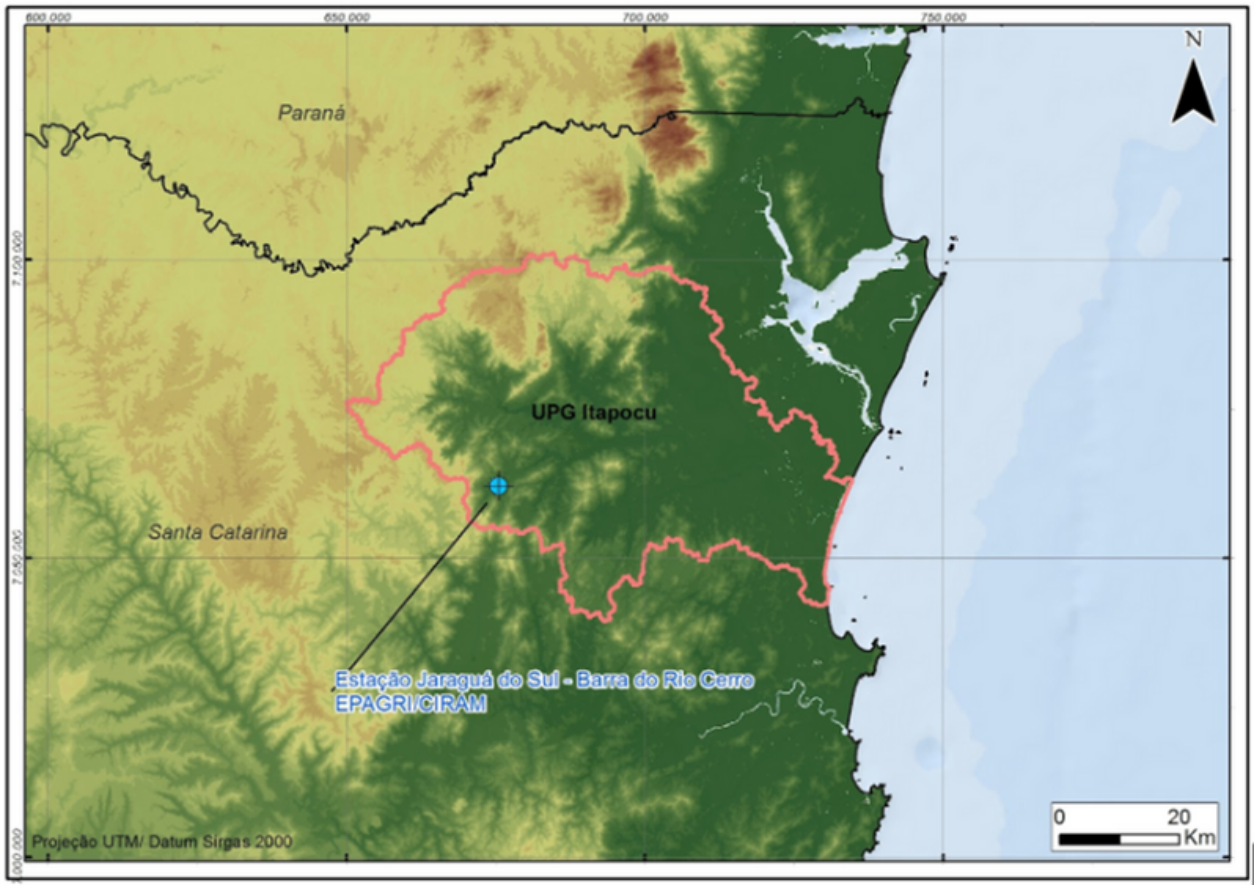

Fonte: Yara Rubia de Mello (2023).